



# Aktive WLW-FWP pro Gemeinde

## Legende

Summe der WLW-FWP [Anzahl der Gemeinden]

-  Ein aktives FWP der WLW [160]
-  Zwei aktive FWP der WLW [29]
-  Mehr als 2 FWP der WLW [20]

127 Projekte in 193 betroffenen Gemeinden

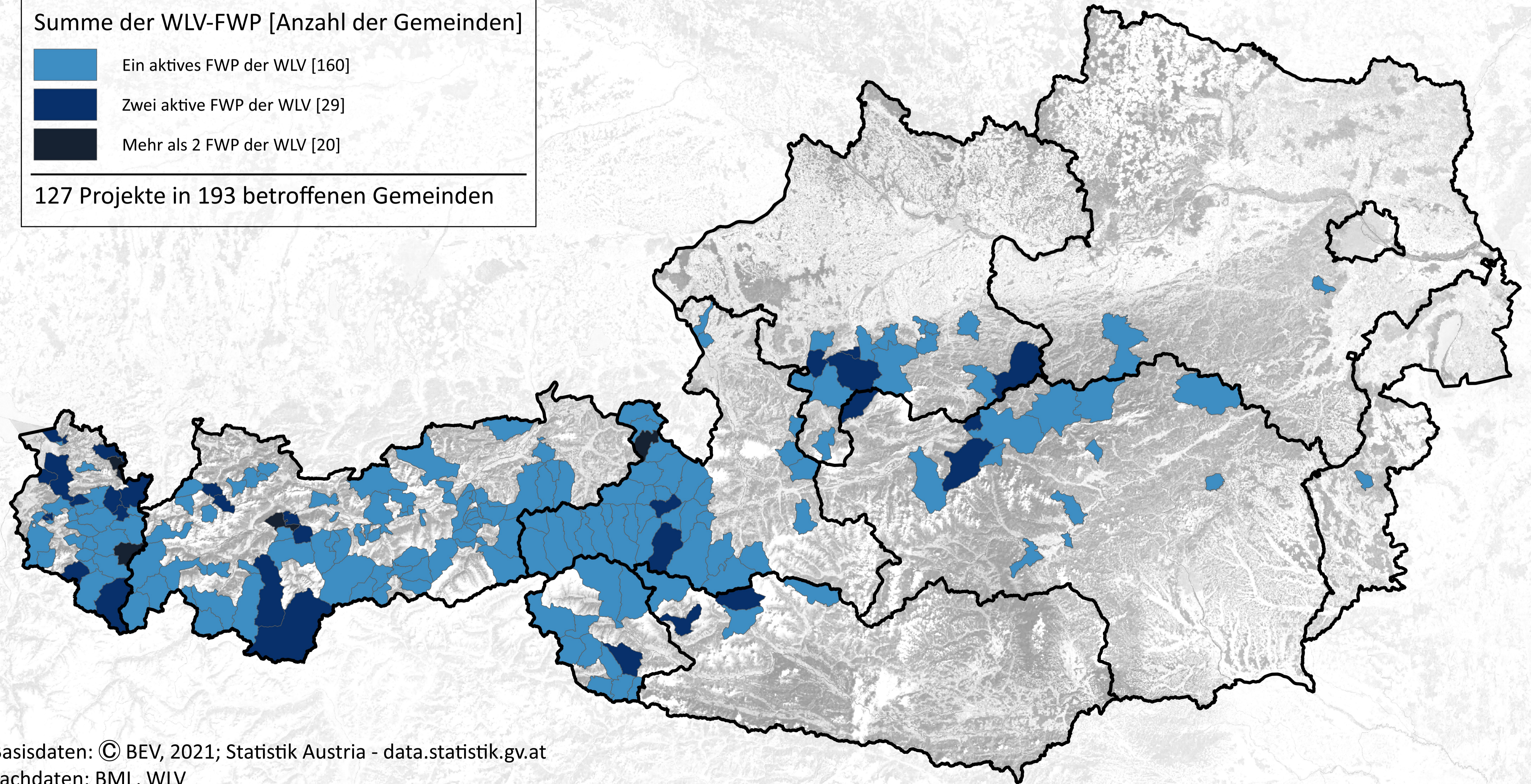

Quelle Basisdaten: © BEV, 2021; Statistik Austria - data.statistik.gv.at

Quelle Fachdaten: BML, WLW

Layout & Design der Basiskarten: LFRZ GmbH, 2021

Datenauswertung & Design der Fachdaten: BML, WLW, 01/2024

0 50 100 km

